

SITUACIÓN DEFICIENCIAS DETERMINADAS PREVIO DURANTE POSTERIOR

| | | | |
|-----------------------------|-----------------------------|--------------------------------|---------------------|
| DEPARTAMENTO: | ALTA VERAPAZ | MUNICIPIO: | CHAHAL |
| NOMBRE DEL ESTABLECIMIENTO: | ESCUELA OFICIAL RURAL MIXTA | DIRECCIÓN DEL ESTABLECIMIENTO: | CASERIO EL PORVENIR |
| CÓDIGO DEL ESTABLECIMIENTO: | 16-14-2150-43 | FECHA: | 3/08/2024 |



Foto1: Cambio del techado



Foto 2: poner el corredor del establecimientos.



Foto 3: cambiar tres puertas.



Foto 4: cambiar vigas y costaneros.



Foto 5: terminar con las paredes.

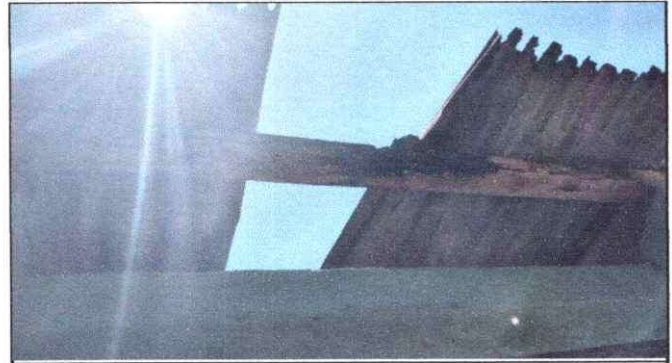

Foto 6: poner piso el corredor del establecimientos.

Observación: Si es necesario se pueden agregar hojas adicionales y actualizar el número de hojas.

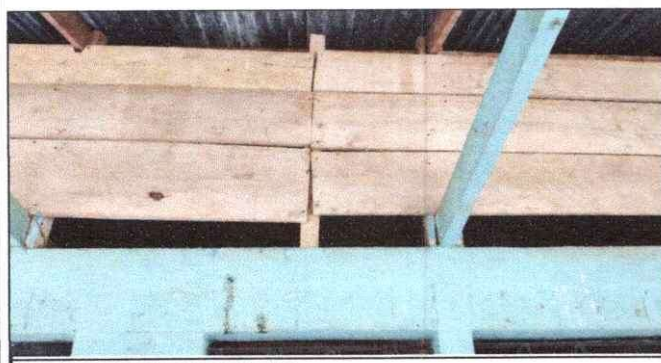
| | |
|---|---|
| <p>S.T.P.</p>  <p>Firma y sello del Presidente de la OPF</p> |  <p>Firma y Sello Director Centro Educativo Público</p> |
|---|---|